SGH Centrum Analiz i Studiów Podatkowych

III KONFERENCJA NAUKOWA

Doświadczenia i wyzwania w zakresie MDR

25 maja 2023 r., Warszawa

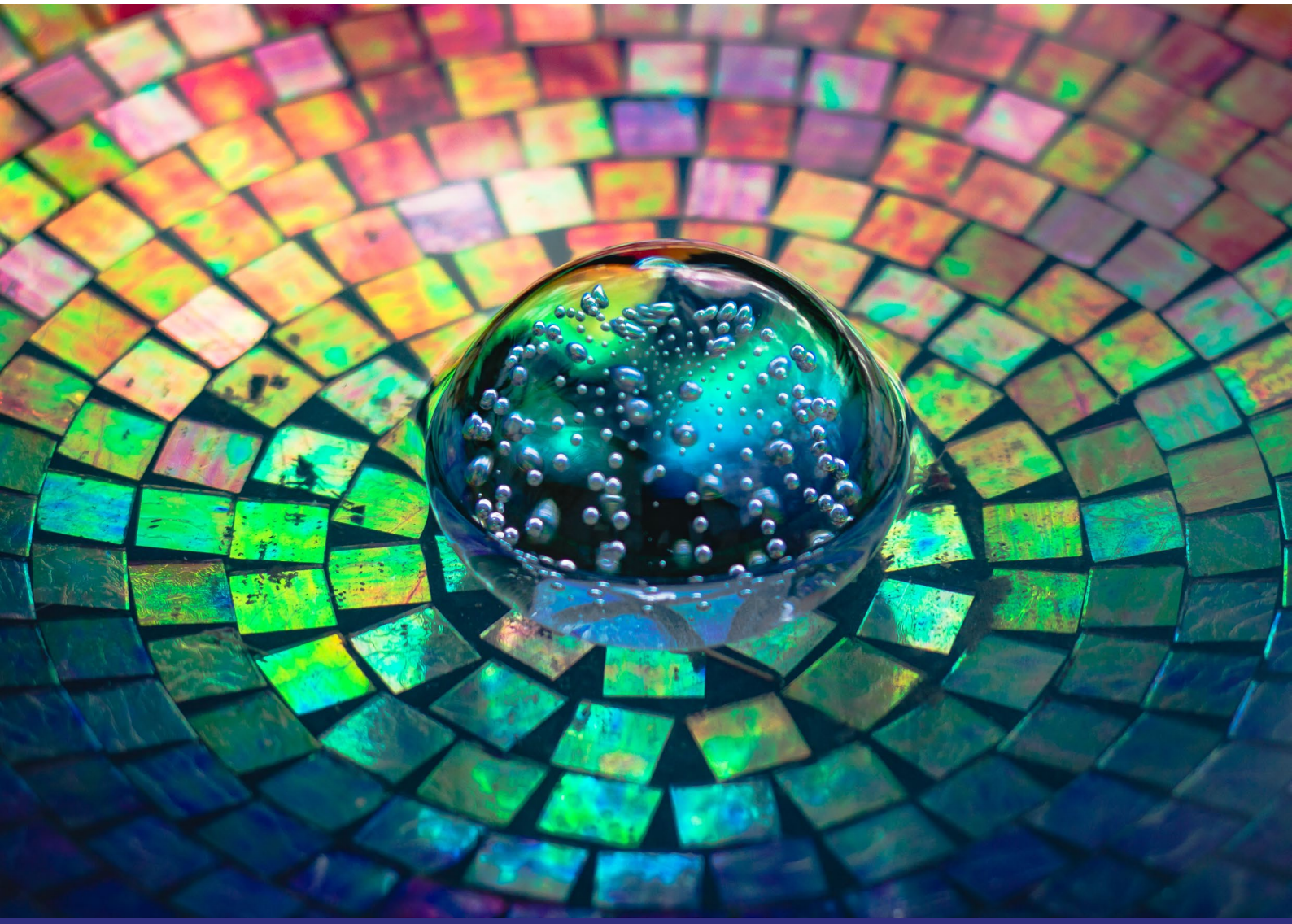

Mijają 4 lata od wdrożenia dyrektywy Rady (UE) 2018/822 z 25 maja 2018 r. (DAC-6) dotyczącej raportowania schematów podatkowych. Pojawienie się DAC-6 jest efektem zaostrzenia w ramach projektu OECD BEPS 1.0. podejścia państw do międzynarodowej wymiany informacji traktowanej jako metoda przeciwdziałania międzynarodowemu unikaniu opodatkowania.

W raportach końcowych BEPS 1.0 wskazywano na potrzebę poprawy transparentności z uwzględnieniem obowiązkowej wymiany dotyczącej rozstrzygnięć związanych z uzyskaniem preferencyjnych zasad opodatkowania.

W szczególności działanie 12 zawierało rekomendacje dotyczące stworzenia przepisów krajowych w zakresie nałożenia obowiązku ujawniania agresywnych strategii planowania podatkowego przez podatników.

W ślad za rekomendacjami OECD uchwalono dyrektywę Rady (UE) 2015/2376 z 8 grudnia 2015 r. (DAC-3) oraz dyrektywę Rady (UE) 2018/822 z 25 maja 2018 r. (DAC-6). Regulacje DAC-6 prowokują, zwłaszcza w Polsce, liczne dyskusje w zakresie praktycznych aspektów wdrożeniowych.

Konferencja zostanie poświęcona ocenie skutków funkcjonowania dyrektywy DAC-6 z perspektywy unijnej oraz praktyki krajowej. Ocena dokonana zostanie w szerszej perspektywie zwiększającej się stopniowo transparentności podatkowej.

Organizatorzy przewidują wydanie publikacji pokonferencyjnej w punktowanym wydawnictwie.

Organizatorzy:

IFA
www.ifa.org.pl

WIN Women of IFA Network
www.ifa.org.pl/win

CASP Centrum Analiz i Studiów Podatkowych Centre for Analyses and Studies of Taxation
www.sgh.waw.pl

Partner Główny:

EY
www.ey.com/pl

Partner:

OZOG TOMCZYKOWSKI PODATKI FINANSE PRAWO
www.ozogtomczykowski.pl

Krajowa Izba Doradców Podatkowych
www.kidp.pl

AGENDA

8:30-9:00	**Rejestracja uczestników**
9:00-9:10	**Otwarcie konferencji** ▪ **Jego Magnificencja Rektor SGH dr hab. Piotr Wachowiak, prof. SGH**
9:10-9:20	**Powitanie uczestników w imieniu organizatorów** ▪ **dr hab. Dominik J. Gajewski, prof. SGH** ▪ **dr Wojciech Sztuba (IFA)**
9:20-9:35	**Wykład wprowadzający** ▪ **Andrzej Ladziński, Przewodniczący KRDP**
9:35-11:05	**Panel 1: Praktyka i doświadczenia krajowe** **Moderator: prof. dr hab. Jadwiga Glumińska-Pawlic (UŚ)**
	Dyskusja panelowa z uczestnictwem: przedstawiciel MF, Michał Goj (EY), dr Roman Wiatrowski (Sędzia NSA), dr Dorota Jakubowska (PwC)
	▪ 4 lata praktyki MDR w Polsce – ocena regulacji i praktyki. ▪ Praktyka MDR z perspektywy administracji, podatników, promotorów i wspomagających. ▪ Ilość vs. jakość przekazywanych schematów podatkowych – problem wielokrotnego przekazywania/otrzymywania informacji o zdarzeniach tego samego typu. ▪ Po co nam MDR-3? – wartość dodana czy niepotrzebny balast. ▪ Narzędzia IT wspierające obsługę procesu raportowania.
11:05-11:30	Przerwa kawowa
11:30-13:00	**Panel 2: Wyzwania w zakresie regulacji MDR** **Moderator: dr hab. Aleksander Werner, prof. SGH**
	Dyskusja panelowa z uczestnictwem: dr Filip Majdowski (OECD), Magdalena Zalech (EY), Aleksandra Rutkowska (Dentons), Wojciech Niedźwiedzki (Ożóg, Tomczykowski)
	▪ Zasada proporcjonalności – czy cele DAC-6 są skutecznie realizowane? ▪ Rozbieżności w implementacji i interpretacji DAC-6 w państwach członkowskich – sposób na generowanie dodatkowych kosztów. ▪ Zjawisko masowego raportowania a problem niezgłaszania – o czym świadczy i jakie ma konsekwencje. ▪ Co dalej z Dyrektywą DAC-6 – poprawiać czy uchylać?
13:00-14:00	Przerwa obiadowa
14:00-15:30	**Panel 3 pod patronatem Woman IFA Network: Transparentność podatkowa a MDR** **Moderator: dr Monika Laskowska (CASP SGH/IFA)**
	Dyskusja panelowa z uczestnictwem: przedstawiciel KAS, UMK, biznesu
	▪ Transparentność podatkowa czy mikromanagement? ▪ Ochrona praw podatnika. ▪ Transparentność władz podatkowych.
15:30-16:00	Podsumowanie i zamknięcie konferencji ▪ dr hab. Dominik J. Gajewski, prof. SGH ▪ dr Monika Laskowska (IFA)

MODERATORZY

prof. dr hab. Jadwiga Glumińska-Pawlic

Prawniczka, specjalistka z zakresu prawa finansowego i podatkowego, profesor nauk prawnych, nauczycielka akademicka na Wydziale Prawa i Administracji Uniwersytetu Śląskiego w Katowicach oraz na Wydziale Prawa i Ekonomii Uniwersytetu Humanistyczno-Przyrodniczego im. Jana Długosza w Częstochowie. Kieruje Zespołem Badawczym Instytutu Nauk Prawnych na UŚ. Przewodnicząca Krajowej Rady Doradców Podatkowych IV Kadencji. Od 2014 r. jest wiceprzewodniczącą Komitetu Podatkowego Pracodawców Rzeczypospolitej Polskiej. Powołana przez Ministra Finansów w skład Rady do Spraw Przeciwdziałania Unikaniu Opodatkowania. Autorka ponad 150 publikacji naukowych.

dr hab. Aleksander Werner, prof. SGH

Kierownik Zakładu Prawa Podatkowego i Celnego w Katedrze Prawa Administracyjnego i Finansowego Przedsiębiorstw, profesor nadzwyczajny SGH, doktor habilitowany nauk prawnych, doktor nauk ekonomicznych, radca prawny, były pracownik urzędu Komisji Papierów Wartościowych i Giełd. Specjalizuje się w prawie podatkowym oraz prawie gospodarczym.

dr Monika Laskowska

Doktorka nauk o polityce publicznej, doradczyni podatkowa, członkini Zespołu Centrum Analiz i Studiów Podatkowych Szkoły Głównej Handlowej w Warszawie. W 2019 r. wyróżniona nagrodą *LMG Europe Women in Business Law Awards* jako najlepsza ekspertka w dziedzinie cen transferowych w Europie. W rankingu ITR World TP w kilku ostatnich latach wymieniana jako *Highly Regarded TP Practicioner*. Zajmowała stanowisko wicedyrektorki w Departamencie Podatków Dochodowych w Ministerstwie Finansów oraz pełniła rolę właściwej władzy w międzynarodowych procedurach wzajemnego porozumiewania się. Delegatka w OECD oraz w JTPF. W kadencji 2022-2025, członkini zarządu polskiego oddziału International Fiscal Association.

RADA NAUKOWA KONFERENCJI

- Prof. dr hab. Jadwiga Glumińska-Pawlic (UŚ)
- Prof. dr hab. Jan Głuchowski (WSB)
- dr hab. Dominik J. Gajewski, prof. SGH
- dr hab. Marcin Jamroży, prof SGH
- dr hab. Aleksander Werner, prof. SGH
- dr Wojciech Sztuba (IFA)

INFORMACJE ORGANIZACYJNE

Termin:	▪ 25 maja 2023 r. ▪ godz. 9:00-16:00
Miejsce:	▪ Konferencja organizowana jest w formule hybrydowej:
Stacjonarnie	▪ Szkoła Główna Handlowa Al. Niepodległości 128 (róg Madalińskiego), Warszawa budynek „C”, Aula I
Online	▪ Za pośrednictwem aplikacji MS Teams (link będzie dostępny na stronie internetowej wydarzenia oraz zostanie wysłany mailem do osób, które zaznaczą opcję w formularzu rejestracyjnym).
Rejestracja:	▪ Udział w konferencji jest bezpłatny. ▪ Wymagana jest uprzednia rejestracja poprzez wypełnienie i przesłanie formularza rejestracyjnego dostępnego pod linkiem: >> FORMULARZ REJESTRACYJNY
Kontakt:	▪ Kontakt z organizatorami konferencji: konferencja_mdr@sgh.waw.pl

KOMITET ORGANIZACYJNY:

- dr hab. Dominik J. Gajewski, prof. SGH
- dr Monika Laskowska (CASP SGH/IFA Poland)
- dr Wojciech Sztuba (IFA Poland)
- dr Adam Olczyk (SGH)
- dr Marcin Kotlarz (SGH)
- dr Artur Bogucki (SGH)

Please visit:
www.ifa.org.pl
www.sgh.waw.pl